Hansi Hinterseer

Ein Superstar bringt die Damenwelt zum Träumen!

Wenn die Rede auf Hansi Hinterseer kommt, fehlen vielen weiblichen Fans die Worte. Da wird die Mimik plötzlich ganz weich und verklärt, modellieren die Hände in der Luft, leuchten die Augen. Eines ist jedenfalls sicher: Hansi bringt die Damenwelt zum Träumen. Wie vor ihm Gary Grant, Rodolfo Valentino oder Luis Trenker, um nur einige zu nennen. Alle diese Männer hatten eine besondere Ausstrahlung, gaben ein unausgesprochenes Versprechen, welches in Frauenherzen einen bestimmten Rhythmus hervorruft.

Doch was ist dieses besondere Geheimnis? Charme: Kennen Sie Hansi anders als lächelnd? Der Erfolgsmensch weiss: um im Musikgeschäft weiter zu kommen, braucht man gute Freunde. Deshalb begegnet er allen Menschen freundlich lächelnd, legt all seinen Naturburschen-Charme in die Waagschale.

Stimme: Hansi hat keine perfekt ausgebildete Gesangsstimme. Aber vielleicht macht das gerade den besonderen Charme aus. Seine Stimme hat ein einschmeichelndes Timbre, das von Sanftmut und Verständnis zeugt. Ausserdem verleiht der Tiroler Dialekt seiner Stimme einen bodenständigen Klang.

Blick: Er hat den typischen Blick eines Menschen, der es gewohnt ist zu siegen. Er schaut offen und geradeaus in die Welt. Das vermittelt Sicherheit. Gleichzeitig haben seine rehbraunen Augen einen warmen, herzlichen Glanz.

Der ganze Mann: Man sieht auf den ersten Blick: Hansi hat nie auf der faulen Haut gelegen. Seinen geliebten Sport (egal ob Skifahren, Golfen, Radeln, Joggen, Fussball oder Tennis) betreibt er stets mit riesigem Spass. Für einen Mann seines Alters ist er in beneidenswert guter Form. Und: Er sprüht geradezu vor Energie und Lebensfreude. Einfach Sexy! Ob als Sportler, Filmstar, Showmaster oder Sänger: Hansi Hinterseer hat fast sämtliche Preise und Auszeichnungen gewonnen, welche es in dieser Szene überhaupt gibt. Millionen von Fans bejubeln ihren Hansi bei ausverkauften Tourneen.

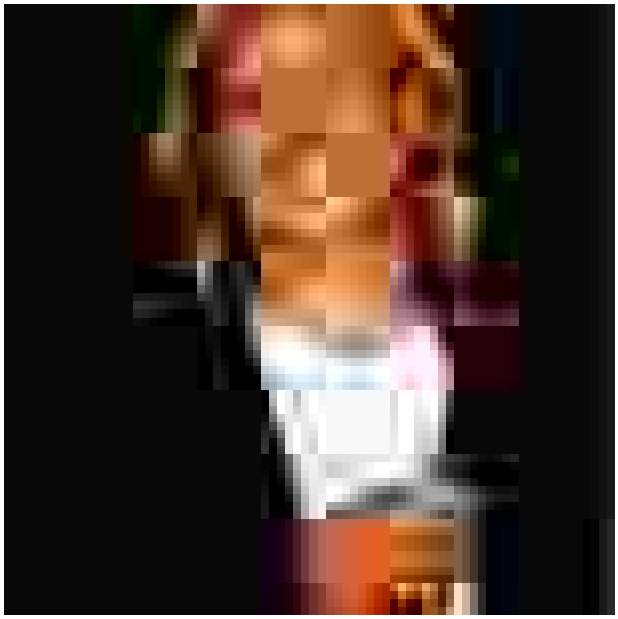

Gage:
steuerfrei netto
inkl. Fahrt- und Transportkosten
inkl. moderne Ton- und Lichttechnik

zus. Spesen:
Getränke, Verpflegung und Unterkunft

Spielzeit:
nach Absprache
Überstunden gegen Aufpreis möglich