# Tiroler Mander

**Junge Stimmungsband aus Tirol!**

Diese vier feschen Musiker aus Tirol begeistern das Publikum mit zünftiger Volksmusik, Zillertaler-Sound, den beliebtesten Gute-Laune-Hits der letzten Jahrzehnte sowie mit aktuellen Partyschlagern.

Als volkstümliche Unterhaltungsband garantieren die sympathischen Naturburschen bei Oktoberfesten, Zeltpartys, Après-Ski-Partys, Bällen und Privatanlässen unvergessliche Momente mit toller Stimmung.

Die Tiroler Mander bestehen aus Benjamin Angerer (E-Bass und Bariton), Martin Angerer (Steirische Harmonika, Keyboards und Gesang), Thomas Peotta (Gitarre, Geige und Gesang) sowie Stefan Tschugg (Steirische Harmonika und Gitarre).

Mit ihrer aktuellen CD-Produktion „Junge, freche Musi“ waren die jungen Vollblutmusikanten bereits mehrere Wochen auf Platz 1 der Radio Tirol Hitparade, auf Platz 1 der Radio U1 Hitparade sowie mit der "CD der Woche" in der volkstümlichen Hitparade in Holland ausgezeichnet worden.

Unvergessliche Evergreens wie „Fürstenfeld“, Goldene Schlager wie „Schatzi schenk mir ein Foto“, „7 Sünden“, „Ein Stern, der Deinen Namen trägt“, „So a schöner Tag“ oder „I sing a Liad für Di“ sowie internationale Partyhits, typische Boarische, Zillertaler Musik, unvergessliche Oldies sowie rockige Welthits im einzigartigen Tiroler Mander-Sound sorgen nebst zünftiger Volksmusik und flotten Eigenkompositionen mit erfrischender Animation für gute Laune und volle Tanzflächen.
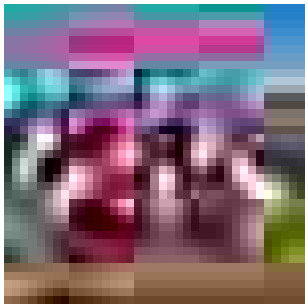
Egal ob Oktoberfest, Zeltparty, romantische Hochzeit, stimmungsvolle Geburtstagsparty, Tanzabend oder Firmenevent - die Tiroler Mander passen sich jeder Veranstaltung und jedem Publikum professionell an. Die vier Naturburschen bestechen mit Tiroler Charme, Gemütlichkeit, jugendlicher Frische, fröhlichem Temperament, Witz und Humor. Bei Thomas, Martin, Stefan und Benni herrscht immer ausgelassene Stimmung und ungebremst fröhliche Heiterkeit!